# SON İMDAT ÇAĞRISI

Yüzbaşı VOLKAN'ın yeni macerası

31

Yazan ve çizen
Ali RECAN

Copyright: ALFA Yayınları

DOĞU ANADOLU'DA KIŞLAR GENELLİKLE ÇOK SERT GEÇER. BAZAN ŞİDDETLİ KAR FIRTINALARI TÜM YOLLARI GÜNLERCE HAFTALARCA KAPATIR; KÖYLER VE ŞEHİRLER ARASINDA BAĞLANTILAR KESİLİR; KARA VE HAVA ULAŞIMI DURUR...
FIRTINA NEDENİYLE HAVA ÜSSÜNDEKİ TÜM UÇUŞLAR İKİNCİ BİR EMRE KADAR İPTAL EDİLMİŞTİ...
UÇUŞA ÇIKMAYAN PİLOTLAR ÜSSÜN KANTİNİNDE ZAMAN ÖLDÜRMEKTEDİRLER...
SON YILLARIN EN BERBAT FIRTINASI, DEĞİL Mİ VOLKAN ?
EVET... BU YIL KIŞ ÇOK SERT...
SAYIN DİNLEYİCİLER, ŞİMDİ ALDIĞIMIZ BİR HABERİ VERİYORUZ... TÜRK HAVA YOLLARININ BEYRUT-İSTANBUL SEFERİNİ YAPMAKTA OLAN VE HAVA MALHALEFETİ NEDENİYLE ADANA'YA İNMESİ...
...BEKLENEN BOEİNG-707 UÇAĞINDAN HİÇ BİR HABER ALINAMAMAKTADIR...
Ali Rıdvan 1
...YETKİLİLER UÇAĞIN DÜŞMÜŞ VEYA KAÇIRILMIŞ OLABİLECEĞİ İHTİMALİ ÜZERİNDE DURMAKTADIRLAR...
KÖTÜ HABER...

ARAŞTIRMALAR DERHAL BAŞLADI...
BEYRUT'TAN HAVALANDIKTAN BİR SÜRE SONRA UÇAĞIN KULE İLE BAĞLANTISI KESİLMİŞ...

YENİ BİR DÜŞME VEYA KAÇIRMA OLAYI İLE KARŞIKARŞIYAYIZ GALİBA...

58 NOLU RADAR POSTASI KUZEY-DOĞUYA DOĞRU UÇAN KİMLİĞİ BELİRSİZ BİR UÇAĞI EKRANDA İÇ DAKİKA İZLEDİKTEN SONRA KAYBETTİĞİNİ RAPOR EDİYOR...

58 NUMARA... KUZEY DOĞU ANADOLU... O BÖLGE BOEING 707'NİN ROTASINDAN ÇOK UZAK...
GENERALİM, İZİN VERİRSENİZ SELÇUK VE BEN KEŞİF UÇUŞUNA ÇIKMAYA HAZIRIZ...

PEKİ VOLKAN... YENİ GELEN STARFİGHTER'LERİ KÖTÜ HAVA ŞARTLARINDA DENEMİŞ OLURUZ BÖYLECE.
Ali Kocaal 2

YÜZBAŞI VOLKAN VE ÜSTEĞMEN SELÇUK DERHAL UÇAKLARINA KOŞTULAR...

HER İHTİMALİ DÜŞÜNMEK ZORUNDAYIZ SELÇUK..

SB NOLU RADAR POSTASININ RAPOR ETTİĞİ UÇAK BOEING-707 OLABİLİR Mİ YÜZBAŞIM ?

BELKİ DE ANADOLU'YU BAŞTAN BAŞA GEÇEREK UÇAĞI RUSYA'YA KAÇIRMAK GİBİ ÇILGINCA BİR GİRİŞİMDE BULUNDULAR...

RADARCININ RAPORUNA DAYANARAK YUVARLAK BİR HESAP YAPARSAK UÇAK BURALARDA BİR YERE DÜŞMÜŞ OLABİLİR...

Ali Rıza 3

KAR YAĞIŞI ÇOK YOĞUN... DOĞRU DÜRÜST GÖREBİLMEK OLANAKSIZ...

DÜŞSEK

VADİDE BİRŞEY GÖRÜR GİBİ OLDUM SELÇUK, SEN DE DİKKAT ETTİN Mİ?
TÜRK HAVA YOLLARI
THY

BEN KAR YAĞIŞINDAN BAŞKA BİR ŞEY GÖRE-MİYORUM YÜZBAŞIM.

VADİYE DALIP DAHA YAKINDAN BAKACAĞIM SELÇUK...

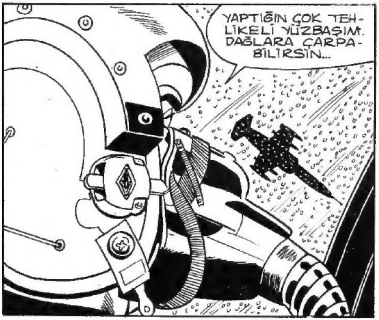
YAPTIĞIN ÇOK TEHLİKELİ YÜZBAŞIM. DAĞLARA ÇARPABİLİRSİN...

VOLKAN HIZINI AZALTARAK ALÇALDI...
Ali Özcan 4

???
DÜŞÜŞÜ

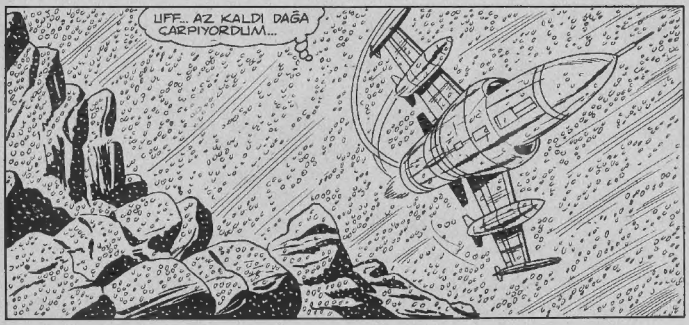
UFF... AZ KALDI DAĞA ÇARPIYORDUM...

AŞAĞIDA BİR ŞEY GÖREBİLDİN Mİ YÜZBAŞIM ?
TÜRK HAVA YOLLARININ UÇAKLARI BEYAZ BOYALIDIR... HER TARAF KARLA KAPLI... KARA OTURMUŞ BİR UÇAĞI HAVADAN TESPİT EDEREK KESİN KONUŞMAK ÇOK ZOR...
FAKAT GÖRDÜĞÜM ŞEY BİR UÇAK OLABİLİR...
REGCUE
DANGER
DANGER
Ali Rasim 5

BİR KAÇ FOTOĞRAF ÇEKİP ÜSSE DÖNELİM. BİR HELİKOPTERLE TEKRAR GELECEĞİM BURAYA...
VOLKAN

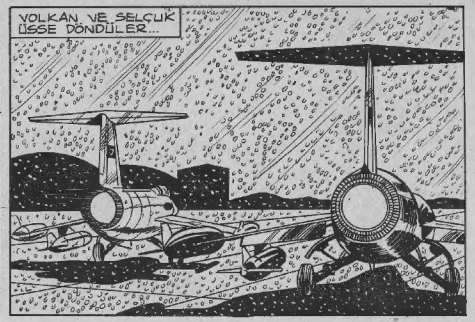
VOLKAN VE SELÇUK ÜSSE DÖNDÜLER...

UÇAKTAN ÇEKİLEN FİLMLER DERHAL BANYO EDİLDİ...

FOTOĞRAFLARDA KAR FIRTINASINDAN BAŞKA BİR ŞEY YOK...

KOMUTANIN KARŞISINDA...
NE DİYORSUN VOLKAN? HELİKOPTERLE Mİ GİDECEKSİN. BU FIRTINADA HELİKOPTERLE UÇMAK İNTİHAR DEMEKTİR. İZİN VEREMEM BUNA... HEM SÖZ KONUSU BÖLGE BOEING 707'NİN ROTASINDAN ÇOK UZAK. DİĞER YÖNLERDE HAVA KOŞULLARININ ELVERDİĞİ ÖLÇÜDE ÇOK YÖNLÜ BİR ARAŞTIRMA YAPILACAK. SEN YANI!
Ali Kazım 6

UÇAĞIN ORADA OLMASI İHTİMALİ ÇOK AZ... YANILMIŞ OLABİLİRSİN..

YANILMAMIŞSAM VE UÇAK GERÇEKTEN ORADAYSA BİZİNİN ONLARA YARDIMA GİTMESİ GEREKMEZ Mİ KOMUTANIM ?

SENİ İKNA ETMEK ZORDUR VOLKAN. MADEM ISRAR EDİYORSUN GİT BAKALIM...
TEŞEKKÜR EDERİM GENERALİM. HEMEN HELİKOPTERİ HAZIRLATAYIM...

HAVA İSSİNDE GÖREVLİ BİR TABİP ASTEGMEN VOLKAN'A YAKLAŞTI...
YÜZBAŞIM !
NE VAR NURİ ?

UÇAĞI BULURSANIZ BİR DOKTORA İHTİYACINIZ OLACAK SANIRIM. BEN DE GÖNÜLLÜ OLARAK SİZLE GELMEK İSTİYORUM...
Ali Kocon 7

PEKİ NURİ... GENERALDEN SENİN İÇİN DE İZİN ALIRIM...

AZ SONRA YÜZBAŞI VOLKAN VE TABİP ASTEĞMEN NURİ, İLK YARDIM MALZEMESİ YÜKLÜ BİR HELİKOPTERLE HAVALANDILAR...

HELİKOPTER KÖTÜ SALLANIYOR YÜZBAŞIM...
EVET NURİ... RÜZGAR ÇOK GÜÇLÜ...

HELİKOPTER SÜRÜKLENMEYE BAŞLADI...

DÜŞÜYORUZ...
SAKİN OL TEĞMEN!

Ali Rıza 3
CATIR

VOLKAN HELİKOPTERİ YENİDEN DENGEYE SOKMAYI BAŞARDI...
BİR AN DÜŞÜNÜRÜZ SANDIM YÜZBAŞIM.
DÜŞÜYORDUK... GENERAL HAKLIYDI. BU HAVADA HELİKOPTERLE UÇMAK İNTİHARDAN FARKSIZ...
OLDUKÇA UZUN VE TEHLİKELİ BİR YOLCULUKTAN SONRA...
Ali Rasim 9
VADİDE UÇAĞA BENZER BİR ŞEY VAR YÜZBAŞIM...
UÇAĞA BENZER BİR ŞEY DEĞİL, UÇAĞIN TA KENDİSİ NURİ...

HELİKOPTER KARLARI SAVURARAK VADİYE İNDİ

İLK YARDIM ÇANTANI DA YANINA AL NURİ!
TAMAM YÜZBAŞIM

Ali Babacan 10
UÇAK KARINÜSTÜ İNMİŞ... NEYSE, HİÇBİR YANGIN BELİRTİSİ, ALEV KIZILLIĞI VEYA ÇITIRTISI YOK...

BEYRUT-İSTANBUL UÇAĞI KUZEY-DOĞU ANADOLU'DA NE ARIYOR ? NEYSE, BUNU SONRA DÜŞÜNÜRÜZ. ŞİMDİ UÇAĞA GİRMENİN BİR YOLUNU BULMALIYIZ.
UÇAĞIN BURNU KÜÇÜK BİR TEPEYE ÇARPTIĞINDAN PİLOT KABİNİNİN CAMLARI KIRILMIŞ, ÖN TARAF BİRKAÇ METRE YARILMIŞTI.
BURADAN PİLOT KABİNİNE GİREBİLİRİZ..
VOLKAN, NURİ'NİN YARDIMIYLA TIRMANIRKEN ÇARPIŞMA ANINDA SAĞ YANDA OTURAN PİLOTUN AKİBETİNİ DÜŞÜNMEK İSTEMİYORDU...
İÇERİDE GÖRECEKLERİM PEK İÇAÇICI ŞEYLER OLMAYACAK...
VOLKAN KENDİNİ İÇERİ BIRAKINCA YUMUŞAK BİR ŞEYİN ÜSTÜNE DÜŞTÜ.
KAPTAN PİLOT. ÖLMÜŞ.
Ali Rezan

İKİNCİ PİLOT, KOLTUĞU İLE SEVYELERİN, KONTROL TABLOSUNUN ARASINA SIKIŞIP EZİLMİŞ. NE FECİ BİR ÖLÜM..

UZAT ELİNİ DE SENİ YUKARI ÇEKEYİM NURİ.. SANA İLK YARDIM ÇANTASINA ÇOK İŞ DÜŞECEK GİBİ..

TELSİZCİ SAĞ GALİBA..

BAŞINDAN AĞIR BİR YARA ALMIŞ
Ali Recan 72

NURİ TELSİZCİYE BİR İĞNE YAPIP YARASINI SARDI..

BURASI MÜRETTEBAT ODASI.

HOSTES...

ÖLMÜŞ MÜ YÜZBAŞIM?
EVET, DÜŞME SIRASINDA GAFİL AVLANMIŞ BOYNU KIRILMIŞ...

DİĞER HOSTESİ MUTFAKTA BULDULAR...
BUNUN BİR ŞEYİ YOK GİBİ...
KENDİNE GELMEK ÜZERE...

YOLCU SALONUNA GEÇELİM. ORADA BİZE DAHA ÇOK İHTİYACI OLANLAR BULUNABİLİR...

YOLCU SALONUNUN KAPISI NEDEN KAPALI ? BENİM BİLDİĞİM BU KAPI OLAĞAN ZAMANLARDA AÇIK TUTULUR...
ALP KAZON 13

KAPI ÇARPMADAN SIKIŞMIŞ OLMALI. YARDIM ET DE AÇALIM NURI..

VOLKAN YOLCU SALONUNA GİRİNCE İLK GÖRDÜĞÜ ŞEY, AYAKTA SENDELEYEN VE ALNINDAN KAN AKAN BİR ADAM OLDU...
NE OLDU BİZE ?

LICAĞINIZ DÜŞTÜ. HIÇBIR ŞEY HATIRLAMIYOR MUSUNUZ ?
HIÇ... ÖNCE BİR ÇARPMA OLDU, SONRA YIRTILMAYA BENZEYEN DERİN BİR GICIRTI DUYDUK..

ALNIMI DUVARA ÇARPMIŞIM, SONRASINI HATIRLAMIYORUM...

SİZ NASILSINIZ ?
ŞEY, İYİYİM GALİBA...

SAĞ KALANLAR YAVAŞ YAVAŞ KENDİLERİNE GELİYORLARDI...
Ali Ekber 14

BİR ŞEYİNİZ YOK YA BAYAN?
BAŞIM VE SIRTIM AĞRIYOR BİRAZ...

VOLKAN ORTADAKİ KOLTUKLARDA İKİ KADIN GÖRDÜ..
OHH!

ŞİMDİ NASILSINIZ BAYAN?
TEŞEKKÜR EDERİM... BİRAZ DAHA İYİYİM...

OMUZUM... OMUZUM ÇOK AC-YOR...
INKÂ! BU BAYANIN SANA İHTİYAC! VAR..

KÖPRÜCÜK KEMİĞİ KIRILMIŞ... DİĞERLERİNE DE BAKTIKTAN SONRA KOLUNU ASKIYA ALIRIM. ŞİMDİLİK KIPIRDAMASIN...

BENİM DE BACAĞIM KIRILDI GALİBA..
SIKIN DİŞİNİZİ! DOKTOR ŞİMDİ SİZE DE BAKAR.
Al: Recon 15

YOLKAN, YOLCU SALONUNUN SONUNDA YATAN İKİ ADAMIN YANINA GİTTİ...
BU ZAVALLI İÇİN YAPACAK BİR ŞEY KALMAMIŞ..

BUNUN İÇİN DE..

UÇAK NEREYE İNDİ? BURADA NE İSİMİZ VAR? SİZ KİMSİNİZ?

UÇAĞINIZ, ROTASINDAN ÇOK UZAK BİR YERE MECBURİ İNİŞ YAPTI.. NEDENİNİ BEN DE BİLMİYORUM
BİR DAKİKA... DURUMU BİLMEK HAKKIMIZDIR SANIRIM

EVET AMA BİRAZ BEKLEMENİZDEN ZARAR GELMEZ. DAHA ÖNEMLİ İŞLERİMİZ VAR ŞİMDİ..
DOST EDİNMEYİ HİÇ BİLMİYORSUNUZ UÇAĞIN EN DEĞERLİ YOLCUSUNU GÜCENDİRDİNİZ.
Ali Bacan 16

TÜRKİYE'NİN KAPİTALİZM YOLUYLA NASIL KALKI NASİLECEĞİ KONUSUNDA MAKALELER DÖKTÜREN BÜYÜK BİR GAZETECİDİR KENDİLERİ..

DEMİNKİNDEN DAHA İYİSİNİZ GALBA
JFAK TEFEK BERE VE SIYRIKLARI SAYMAZSAK TURP GIBIYIM.

GÜZEL.. SİZ ALTI KİŞİ İŞE YARAR DURUMDASINIZ. HELİKOPTERDEKİ İLK YARDIM MALZEMESİNİ BOŞALTIN / AĞIR YARALILARI HELİKOPTERE TAŞIYACAĞIZ.

NASIL? YÜK MÜ TAŞIYACAĞIZ? BEN DE MI?

EVET BEYEFENDİ, BİR SAKATLIĞINIZ OLMADIĞINA GÖRE SİZ DE TAŞIYACAKSINIZ.

ASTEĞMEN NURİ VE ALTI YOLCU HELİKOPTERDEKİ İLK YARDIM MALZEMESİNİ UÇAĞA TAŞIMAYA BAŞLADILAR
Ali Ercan 17

VOLKAN, HOSTES'İ YARALI TELSİZCİNİN BAŞINDA BULDU

KENDİNİZE GELMENİZE SEVİNDİM...

YOLCULAR YOLCULAR NE DURUMDA?

ÇOĞUNLUK İYİ. YOLCULARI BİRAZ GEÇ HATIRLAMIŞ OLMUYOR MUSUNUZ?

BİLİYORUM, NE YAPAYIM, VEDAT'I BIRAKAMADIM...

ACABA VEDAT ÖLECEK MİDİR DERSİNİZ?

DURUMU AĞIR AMA KURTARMAK İÇİN ELİMİZDEN GELENİ YAPACAĞIZ...

BİRDEN DOKTOR NURİ'NİN SESİ DUYULDU..

YÜZBAŞIM! HELİKOPTER YANIYOR.

VOLKAN, UÇAKTAKİ YANGIN SÖNDÜRÜCÜLERDEN BİRİNİ KAPIP HELİKOPTERE KOŞTU..

DUR YÜZBAŞIM! BENZİN DEPOSU PATLAYABİLİR.

Ali Kocak 8

YANGIN SÖNDÜRÜCÜ YETERSİZ KALIYOR...

ALEVLER BENZİN DEPOSUNU SARMAK ÜZERE.

ŞİDDETLİ BİR PATLAMA...

BİR ŞEYİN YOK YA YÜZBAŞIM

BİRAZ SERSEMLEDİM O KADAR..

NEDİR BU OLANLAR? HELİKOPTER NEDEN YANDI?

BİLMİYORUM..

BİLMEDİĞİM ÇOK ŞEY VAR... UÇAĞIN BAŞINA NE GELDİĞİNİ DE BİLMİYORUM. AMA BULACAĞIM.

Ali Rasim 19

NURI, SEN YARALILARLA İLGİLEN! BEN UÇAĞIN TELSİZİNİN ÇALIŞIP ÇALIŞMADIĞINA BAKACAĞIM ÜSLE BAĞLANTI KURMAMIZ GEREK...
BAŞÜSTÜNE YÜZBAŞIM..

OMUZUM ÇOK ACIYOR DOKTOR BEY...
KIPIRDAMAYIN! ŞİMDİ GÖRESİNE BAKARIZ.
KOLUNUZU ASKIYA ALALIM...

KÜÇÜK HANIMIN KOLUNU ASKIYA ALMAMA YARDIM EDERMİSİNİZ BAYAN?

DOKTOR NURİ'NİN YARDIM İSTEDİĞİ KADIN, KENDİSİNE ÇİRKİN BİR TEKLİF YAPILMIŞ GİBİ TERS TERS BAKTI..

BEN YARDIM EDEYİM.
TEŞEKKÜR EDERİM HOSTES HANIM..
Ali Rıza 20

KIZIN KOLUNU ASKIYA ALDIKTAN SONRA...
VEDAT YAŞAYACAK MI ACABA DOKTOR ?
BEYIN CERRAHI DEĞILIM.. BIR MÜTEHASSIS BILE BU DURUMDA KESIN KONUŞAMAZ

YARA, SANDIĞIMIZDAN DAHA DERIN OLABILIR VEYA GECIKMIŞ BIR KANAMA BAŞLAYABILIR. TAM TEŞEKKÜLLÜ BIR HASTANEDE OLSAYDI KURTULMA ŞANSI YÜZDE ELLI OLURDU...

... FAKAT BU DURUMDA NE SÖYLESEM BOŞ...
ZAVALLI VEDAT...

BU SIRADA VOLKAN...
TELSIZ ÇALIŞMIYOR 000. KURŞUN DELIKLERI... BIRI TELSIZE ATEŞ EDEREK BOZMUŞ

HOSTESIN ÇIĞLIĞI LEAK ENKAZINDAKI SESSIZLIĞI BOZDU.

YINE NE OLDU ACABA ?
Ali Rıza Z1

VEDAT.. VEDAT...

GERİ ÇEKİLİN DE BİR BAKAYIM HOSTES HANIM!

ÖLMÜŞ.. BEYİN KANAMASI...

TOPLANMAYIN BEYLER! YERLERİNİZE DÖNÜN!
TELSİZCİNİN ÖMRÜ BU KADARMIŞ. DIŞARI LÜTFEN!

Ali Ekber 22
SİZ DE ÇIKIN! ARKADAŞINIZIN CESEDİNİ DAHA FAZLA GÖRMEYİN!

VOLKAN VE NURİ YALNIZ KALDILAR
DEMİN "TELSİZCİNİN BEYİN KANAMASINDAN ÖLDÜĞÜNÜ,, SÖYLEMEM YALANDI.. BOĞULARAK ÖLDÜRÜLMÜŞ YÜZBAŞIM..

BUNU HOSTES YAPMIŞ OLABİLİR SÜREKLİ OLARAK TELSİZCİNİN YANINDAYDI. SANA VE BANA YAŞAYIP YAŞAMAYACAĞINI SORUP DURUYORDU...

FAKAT HELİKOPTER YANARKEN DIŞARI ÇIKMIŞTI... SONRA DA AYŞE'NİN KOLUNU AŞKIYA ALMAMA YARDIM ETTİ.. BU ARADA BAŞKASI ÖLDÜRMÜŞ OLABİLİR..

KAPTAN PİLOTUN GÖĞÜNDEKİ KURŞUN YARASINI GÖRÜYOR MUSUN NURİ ? BUNU UÇAĞA İLK GİRİŞTE FARKETMEMİŞTİK... BU UÇAK KAÇIRILMAK İSTENDİ

UÇAĞI KAÇIRMAK İSTEYEN KİŞİ VEYA KİŞİLER HELİKOPTERİMİZİ YAKTILAR, TELSİZCİYİ KONUŞMAMASI İÇİN BOĞDULAR VE SUÇLULAR BU ON BİR KİŞİNİN İÇİNDE..

BENİM DİKKATİMİ ÇEKEN BİR ŞEY VAR YÜZBAŞIM. UÇAĞA İLK GİRİŞİMİZDE HEPSİ DERİN BİR UYKUDAN UYANIYOR GİBİYDİLER. DÜŞMEKTE OLDUKLARINI FARKETMEMİŞLER BİLE.. REAKSİYONLARI, GÖZBEBEKLERİ BİR UYKU İLAÇ'NIN VEYA UYUŞTURUCU MADDEN'İN ETKİSİNDE OLDUKLARINI GÖSTERİYORDU...
Ali Bozan 23

AYILDIKLARINDA UYLTULMLŞ OLDUKLARINI ANLAMALARI GEREKMEZMİYDİ ?
OLAĞAN KOŞULLAR OLSAYDI ANLARLARDI.

KENDİLERİNE GELDİKLERİ ZAMAN BAŞ DÖNMESİ, GÜÇSÜZLÜK GİBİ BELİRTİLER DUYMUŞLARDIR AMA BUNU DÜŞMENİN ETKİSİ SANMIŞLARDIR ...

DUYGULARINI GİZLEMEK İSTEMELERİ DE OLAĞAN... TEHLİKE ANINDA HER KES GÜÇLÜ VE KORKUSUZ GÖRÜNMEK İSTER.

KUŞKULAR HOSTESİN ÜZERİNDE TOPLANIYOR. YOLCULARIN KAHVESİNE UYKU İLACI KOYAN VE TELSİZCİYİ BOĞAN O OLABİLİR..

SANMAM. ÇOK MASUM BİR GÖRÜNÜŞÜ VAR... ONU BİLDİĞİMİZDA DİĞERLERİ KADAR ŞAŞKIN VE SERSEMLEMİŞTİ.
ROL YAPMIŞ OLABİLİR...

ÜSLE KONUŞACAK TELSİZİMİZ DE YOK GELİP BİZİ BULMALARINI BEKLEYECEĞİZ ŞU YOLCULARLA BİRAZ KONUŞALIM HELE
Ali Rıza '24

UÇAĞINIZ KAÇIRILMIŞ VE ROTASINDAN ÇOK UZAĞA MECBURİ İNİŞ YAPMIŞTIR ADLI MAKAMLAR DURUMA EL KOYANA KADAR İLK SORUŞTURMAYI YAPMAM GEREK. BEN YÜZBAŞI VOLKAN, ARKADAŞIM TABIP ASTEGMEN NURI. SIMDI TEKER TEKER KENDINIZI TANITIN !

ADIM: MUALLA SELVILER. İSTANBUL'DA BIR MODA EVIM VAR. İŞ GEZISINDEYIM.
BEYRUT'DAKI HOTEL ATLANTIK'IN MÜDÜRÜ MUSTAFA FAZIL. İSTANBUL'A TURIZM SIRKETLERIYLE YAZ SEZONU IÇIN KONTRATLAR YAPMAYA GIDIYORDUM.
ADIM RIÇ VALLAS.. BIR AMERIKAN ILAÇ FIRMASININ ORTADOĞU TEMSILCISIYIM..
ADIM OSMAN VELIOĞLU... LÜBNAN SOSYALIST GENÇLIK ÖRGÜTLERININ DAVETLISI OLARAK BEYRUT'A GITTIM.

SIZI HATIRLIYORUM OSMAN BEY. BAZI ÖĞRENCI OLAYLARININ DÜZENLEYICISISINIZ. ÇALIŞMALARINIZIN KAPSAMINA UÇAK KAÇIRMAK DA GIRIYOR MU ?

HAKLI OLARAK BENDEN KUŞKULANIYORSUNUZ AMA BU UÇAĞI KAÇIRMAM IÇIN HIÇ BIR NEDEN YOK ORTADA.
AL KAPTAN 25

ADIM: EKREM BOZKURT.. OSMAN'LA BİRLİKTE YOLCULUK YAPIYORUM..

ADIM: ZEKİ AYDIN.. BEN DE OSMAN'IN EKİBİNDENİM.. ÜÇÜMÜZ DE ÜNİVERSİTE ÖĞRENCİSİYİZ

BEN SELDA KURTOĞLU. ADIMI GAZETELERİN SOSYETE SAYFALARINDA GÖRMÜŞSÜNÜZDÜR. TURİSTİK GEZİ YAPIYORDUM.. BU DA HİZMETÇİM AYŞE...

HİZMETÇİNİZ Mİ? DOKTOR YARDIM İSTEDİĞİ ZAMAN NEDEN YARDIM ETMEDİNİZ HİZMETÇİNİZE?

HOSTES HANIM BENDEN ÖNCE GÖNÜLLÜ OLDU.. NEDEN BEN YARDIM EDECEKMİŞİM?

HAKLISINIZ.. YARDIM EDERKEN BELKİ ELLERİNİZ KİRLENİRDİ.. ZATEN SÖMÜRÜ ÇEVRELERİNİN BU PARAZİTİ...

BURASI POLİTİKA YAPILACAK BİR YER DEĞİL OSMAN!

Ali Kocon 26

YOKSA 41. MADDEDEN TUTUKLAR MISIN BENİ?

ADIM: İZAK ANTON... İŞ ADAMIYIM...

BEN GAZETECİ SADULLAH YALÇIN..

...M DUYMUŞ-MUYDUNUZ YÜZBAŞIM?
BAZI MAKALELERİNİZİ OKUMUŞTUM SADULLAH BEY

ONU ŞÜPHE DIŞI TUTAB İLİRSİN YÜZBAŞ.M. KENDİSİ KOMÜNİST VE ANARŞİST DÜŞMANI BİR KALEMŞÖR OLDUĞUNDAN ASLA UÇAK KAÇIRMAYA KALKIŞMAZ TABİİ

SAĞA SOLA SATAŞMAYI BIRAK! BEN SORDUĞUM ZAMAN CEVAP VERECEKSİN
PROTESTO EDİYORUM. BUNA DÜPEDÜZ FAŞİST BASKI DERLER..

BEN UÇAĞIN HOSTESİ FİLİZ DEMİRKOL.

UÇAKTA NEDEN BU KADAR AZ YOLCU VAR FİLİZ HANIM?
ALİ BOZER 27

BEYRUT'TA MÜSLÜMAN VE HRİSTİYAN ÇARPIŞMALARI YOĞUNLAŞINCA HAVA ALANINA GELEN YOLCULARIN BİR KISMI UÇAĞA GELEMEDİ ZATEN TURİZM MEVSİMİNDE DEĞİLİZ.

ŞİMDİ DE YOLCULARIN KAHVESİNE UYKU İLACINI NASIL KATTIĞINIZI ANLATIN FİLİZ HANIM!

UYKU İLACI MI?
VAY CANINA!
OLUR ŞEY DEĞİL...
HAYRET!

TABİİ NEDEN SÖZ ETTİĞİMİ ANLAMADINIZ.
NE DEMEK İSTİYORSUNUZ SİZ?

OH!
HOSTESİN AYAĞA KALKMASIYLA YIKILMASI BİR OLDU.

Ali Kaçak 28
NURİ GEL BAK BAKALIM! HOSTES HANIM YINE KOL MU YAPIYOR?

OMURGA İLE SAĞ OMUZ ARASINDA BİNİK BİR BERE VAR... ÜÇ KÖŞELİ KESKİN BİR METAL...
CEKET VE BLUZLA BİRLİKTE KÜREK KEMİĞİNİN ALTINI KESMİŞ...

ŞÖYLE DOĞRULUN DA YARANIZI TEDAVİ EDEYİM...

BU YARAYI NEDEN DAHA ÖNCE GÖSTERMEDİNİZ BANA FİLİZ HANIM?

YETERİNCE İŞİNİZ VARDI BİR DE BEN ZAMANINIZI ALMAK İSTEMEDİM...

GERÇEKTEN ÖYLE Mİ? YOKSA KENDİNİ ELE VERMEMEK İÇİN Mİ SUSTUN? SENİ MUTFAKTA BULDUK, OYSA MUTFAKTA O YARAYI AÇABİLECEK BİR ÇIKINTI YOK...

GEL DE SENİ YARALAYAN ŞEYİN NE OLDUĞUNU BİRLİKTE ARAYALIM...
Ali Baran 29

NURİ TABANCANI ÇEK VE BEN DÖNENE KADAR KİMSENİN YERİNDEN KALKMAMASINI SAĞLA!

YÜZBAŞIY! DUYDUNUZ. KIPIRDAMAK YOK!

İŞE BAK BE! YÜZBAŞI HOSTES'E KESİLDİ, SORGUYA ÇEKME NUMARASIYLA ALDI GÖTÜRDÜ KIZI...

..ASTEĞMEN DE ELİNDE TABANCA ERKETEYE YATTI...
HAH... HAH.. HAAA...

TELSİZ BÖLMESİNDE...
İŞTE SENİ YARALAYAN ŞEY..
KAN SIRTININ KESİLEN YERİNDEN AKTI, LACİVERT LİFLER İSE CEKETİNDEN KOPTU...
Ali Kardeşim 30

UÇAK DÜŞMEDEN ÖNCE MUTFAKTA DEĞİL ELİNDE TABANCAYLA TELSİZCİNİN ARKASINDAYDIN. ONU TEHDİT EDİYORDUN. SUÇ ORTAĞIN DA PİLOTLARLA İLGİLENİYORDU...

Sahibi ve Sorumlu Yönetmeni: Ali Recan—Pazarlama Müdürü: Alpan Mulikoğlu
Adres: Kıodfarer Cad. No: 27, Kat: 5 Çağaloğlu, İSTANBUL. Tel: 26 81 50 PK: 160 Beyazıt—İSTANBUL
On beş günde bir çıkar. Genel Dağıtım: Hürriyet Holding A.Ş.